

Velocità di interazione

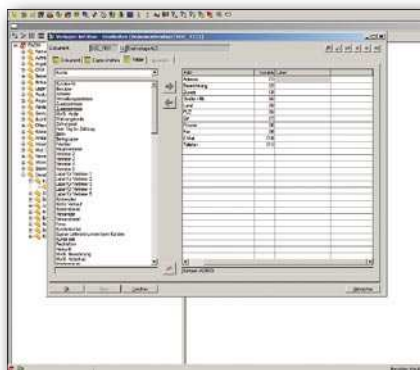

Rapido collegamento fra documenti standard (lettere circolari, moduli fax o contratti fac-simile) e contatti desiderati: l'interazione Radix - Microsoft Office permette di personalizzare senza lunghe ricerche i modelli di documenti salvandoli inoltre nell'info-box centrale di Radix.

Per molte aziende, Radix è lo strumento centrale di gestione di una grande varietà di dati: indirizzi, numeri di telefono, contatti e-mail di clienti e fornitori sono comodamente raccolti in una banca dati centrale. Cosa c'è di più facile, dunque, che utilizzare questi dati anche per la corrispondenza in serie, i moduli fax o gli accordi?

Banca dati centrale & anteprima documenti

Sia nell'elaborazione di testi che nell'uso di tabelle di calcolo con i tradizionali programmi di Microsoft Office, Word o Excel, i dati su clienti e fornitori sono comodamente richiamabili: Radix propone una tecnologia semplice e di rapido apprendimento che collega i dati desiderati, conservati nella banca centrale, con i documenti standard. Diversi modelli di Word come esempi di lettere, moduli fax, bozze di contratti o accordi vengono registrati centralmente nell'info-box di raccolta dei modelli di documenti. A questo punto è possibile collegarli facilmente alle tabelle desiderate della banca dati.

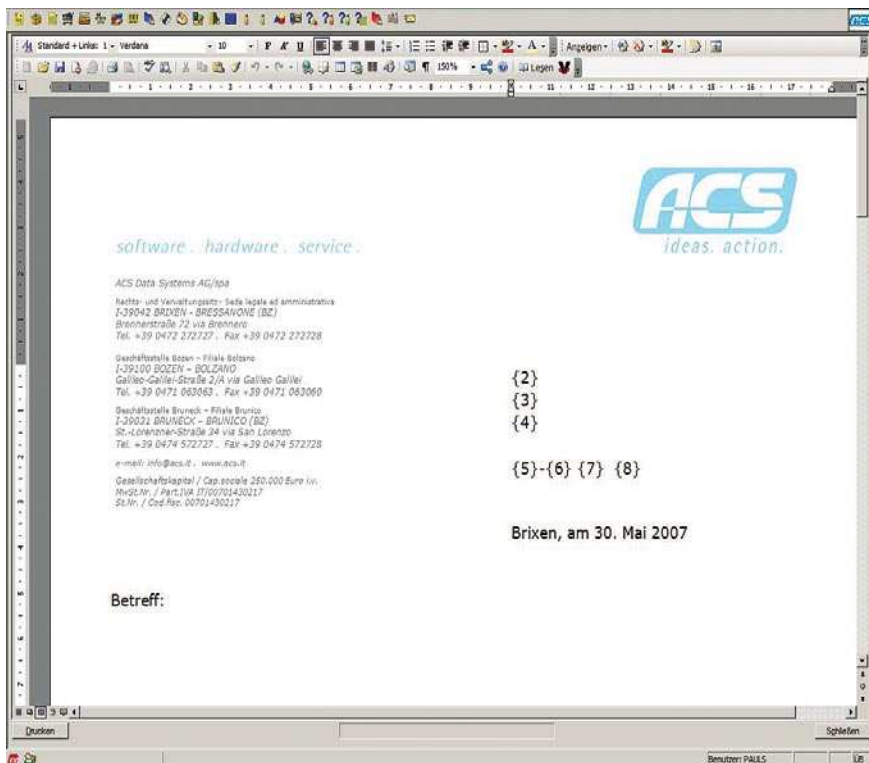

Personalizzazione rapida e semplice

Non appena collegato il documento alle tabelle, si prevedono variabili per modificare in modo dinamico il modello e inserire i campi specifici nei punti desiderati del documento. Partendo dal modello standard si passa così rapidamente al documento personalizzato (una lettera con il campo indirizzo compilato o un modulo fax personalizzato). Questa interazione fra Radix e Microsoft Office permette un notevole risparmio di tempo altrimenti destinato alla compilazione dei riquadri degli indirizzi o all'inserimento ripetuto dei dati dei contatti.

Info-box per una ricerca veloce

Oltre a questa semplice creazione di documenti, la connessione permette di salvarli, durante lo stesso processo, nella info-box di Radix, una sorta di archivio documenti accessibile anche da altre applicazioni Radix e quindi

tale da evitare lunghe e complesse ricerche. Radix salva automaticamente il documento nel punto giusto lasciando scegliere in piena autonomia il nome del file. Attraverso la struttura dei documenti, da definire una sola volta, tutti i dipendenti trovano così rapidamente i dati necessari.

Dopo un breve periodo formativo iniziale, questo collegamento fra Radix e Microsoft Office, cioè fra le tabelle di dati e i modelli di documenti, è realizzabile da qualsiasi dipendente dell'azienda.

L'attività può però essere anche svolta a livello centrale da un amministratore di sistema o da personale dell'assistenza software di ACS Data Systems Spa.

A chi rivolgersi:

Paul Schäfer,
paul.schaefer@acs.it,
Tel. 0472 27 27 27